

Sopot, dnia ..... 2017 roku

## ZAPYTANIE OFERTOWE

na zakup mebli biurowych, montaż oraz dostarczenie do pomieszczeń w budynku „B”  
Gdańskiego Parku Naukowo-Technologicznego przy ul. Trzy Lipy 3 w Gdańsku

numer sprawy: GPNT/169/2017

### I. NAZWA I ADRES ZAMAWIAJĄCEGO:

Pomorska Specjalna Strefa Ekonomiczna sp. z o.o.  
ul. Władysława IV 9  
81-703 Sopot  
numer kom.: +48 601 788 033  
e-mail: [d.nowak@strefa.gda.pl](mailto:d.nowak@strefa.gda.pl)  
dni i godziny pracy Zamawiającego:  
od poniedziałku do piątku (dni robocze) w godz. 7:00 – 15:00

### II. TRYB PROWADZENIA POSTĘPOWANIA, WARTOŚĆ ZAMÓWIENIA:

Niniejsze postępowanie prowadzone jest w trybie zapytania ofertowego, zgodnie z:

- ustawą z dnia 20 października 1994 r. o specjalnych strefach ekonomicznych (tj. Dz. U. 2015, poz. 282 ze zm.);
- ustawą z dnia 23 kwietnia 1964 r. Kodeks cywilny (tj. Dz. U. 2017, poz. 459);
- SZCZEGÓLOWYMI POSTANOWIENIAMI POSTĘPOWANIA O UDZIELENIE ZAMÓWIENIA PROWADZONEGO W TRYBIE ZAPYTANIA OFERTOWEGO – NUMER SPRAWY: GPNT/169/2017, stanowiącymi załącznik numer 4 do zapytania ofertowego (zwanych dalej także „SZCZEGÓLOWYMI POSTANOWIENIAMI”).

Wartość zamówienia nie przekracza wyrażonej w złotych równowartości kwoty 30.000,00 euro.

### III. OPIS PRZEDMIOTU ZAMÓWIENIA (ZAPYTANIA OFERTOWEGO):

- Przedmiotem zamówienia jest **zakup mebli biurowych, montaż i złożenie oraz dostarczenie do pomieszczeń w budynku „B” Gdańskiego Parku Naukowo-Technologicznego przy ul. Trzy Lipy 3 w Gdańsku**, zgodnych ze szczegółowym opisem przedmiotu zamówienia, stanowiącym załącznik nr 5 do zapytania oraz na warunkach określonych w Projekcie umowy, stanowiącym załącznik nr 1 do zapytania.

#### WSPÓLNY SŁOWNIK ZAMÓWIEŃ (CPV)

39.10.00.00-3 - Meble  
39.13.00.00-2 - Meble biurowe  
39.11.20.00-0 - Krzesła  
39.12.10.00-6 - Biurka i stoły

Michał Koralewski

RADCA PRAWNY

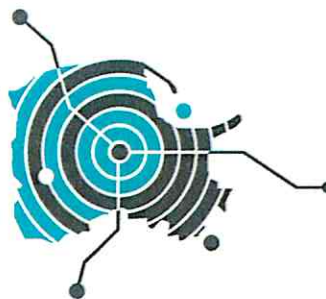

39.14.13.00-5 - Szafy  
39.13.10.00-9 - Regały biurowe  
45.42.11.53-1 - Instalowanie zabudowanych mebli

2. Zamawiający nie dopuszcza składania ofert częściowych.
3. Zamawiający nie dopuszcza składania ofert wariantowych.

**IV. TERMIN REALIZACJI PRZEDMIOTU ZAMÓWIENIA (ZAPYTANIA OFERTOWEGO): do 2 tygodni od daty zawarcia umowy.**

**V. FORMA ZŁOŻENIA OFERTY:**

1. Ofertę (na FORMULARZU OFERTY, stanowiącym załącznik numer 2 do zapytania ofertowego) wraz z załącznikami należy złożyć w formie pisemnej (osobiście lub listownie).
2. Ofertę należy sporządzić w języku polskim, czytelnie.
3. Oferta musi być podpisana przez Wykonawcę (osobę uprawnioną do reprezentowania Wykonawcy zgodnie z dokumentami potwierdzającymi dopuszczenie do obrotu prawnego) lub jego upoważnionego przedstawiciela (pełnomocnictwo winno zostać złożone wraz z ofertą – w formie oryginału, kopii poświadczonej za zgodność z oryginałem przez Wykonawcę lub kopii poświadczonej notarialnie).
4. Ofertę wraz ze wszystkimi załącznikami należy umieścić w zamkniętej kopercie opatrzonej następującymi napisami:

ZAPYTANIE OFERTOWE - znak: GPNT/169/2017  
Zakup mebli biurowych, montaż oraz dostarczenie do pomieszczeń w budynku „B” Gdańskiego Parku Naukowo-Technologicznego przy ul. Trzy Lipy 3 w Gdańsku  
Nazwa i siedziba Wykonawcy: .....  
Nie otwierać przed: 21/09/2017 ROKU GODZ. 10:30

**W PRZYPADKU UMIESZCZENIA OFERTY W KOPERCIE NIE ZAWIERAJĄCEJ WYŻEJ WYMNIENIONYCH OZNACZEŃ – ZAMAWIAJACY NIE BĘDZIE PONOSIŁ ŻADNEJ ODPOWIEDZIALNOŚCI Z TYTUŁU OTWARCIA KOPERTY PRZED UPŁYWEM TERMINU SKŁADANIA OFERT.**

**VI. MIEJSCE I TERMIN SKŁADANIA OFERT, MIEJSCE I TERMIN OTWARCIA OFERT, TERMIN ZWIĄZANIA OFERTĄ:**

**1. Miejsce składania ofert :**

Pomorska Specjalna Strefa Ekonomiczna sp. z o.o.  
ul. Władysława IV 9  
80-247 Sopot  
Sekretariat

Termin składania ofert: **21.09.2017 roku do godz. 10:00.**

**2. Miejsce otwarcia ofert:**

Pomorska Specjalna Strefa Ekonomiczna sp. z o.o.  
ul. Władysława IV 9  
80-247 Sopot  
Sekretariat

Termin otwarcia ofert: **21.09.2017 roku o godz. 10:30.**

**3. Termin związania ofertą – 30 (słownie: trzydzieści) dni od upływu terminu składania ofert.**

*Michał Koralewski*

RADCA PRAWNY



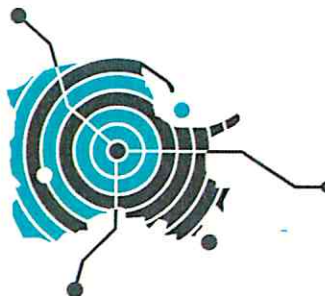

## VII. WYKAZ DOKUMENTÓW I OŚWIADCZEŃ, JAKIE WYKONAWCY ZOBOWIĄZANI SĄ ZŁOŻYĆ WRAZ Z OFERTĄ:

Wykonawca jest zobowiązany do złożenia wraz z ofertą :

1. aktualnego odpisu z właściwego rejestru lub z centralnej ewidencji i informacji o działalności gospodarczej, jeżeli odrębne przepisy wymagają wpisu do rejestru lub ewidencji;
2. oświadczeń (na załączniku numer 2 do zapytania ofertowego FORMULARZ OFERTY) potwierdzających, że Wykonawca:
  - 2.1. zapoznał się z zapytaniem ofertowym dotyczącym postępowania – numer sprawy: GPNT/169/2017 (w tym - opisem przedmiotu zamówienia) i nie wnosi do niego zastrzeżeń;
  - 2.2. jest związany ofertą przez okres 30 (słownie: trzydziestu) dni od upływu terminu składania ofert;
  - 2.3. zobowiązuje się do zawarcia umowy zgodnej ze wzorem umowy stanowiącym załącznik numer 1 do zapytania ofertowego, w miejscu i terminie wskazanym przez Zamawiającego;
3. wypełnionego FORMULARZA OFERTY, stanowiącego załącznik numer 2 do zapytania ofertowego;
4. wypełnionego FORMULARZA CENOWEGO, stanowiącego załącznik numer 3 do zapytania ofertowego;

**Każdy z Wykonawców jest zobowiązany do złożenia dokumentów wymaganych przez Zamawiającego w jednej z następujących form:**

- oryginały
- kserokopie poświadczone za zgodność z oryginałem przez Wykonawcę

## VIII. KRYTERIUM OCENY OFERT I JEGO ZNACZENIE:

1. Dokonując wyboru oferty - Zamawiający będzie się kierował następującym kryterium - ocenionym wg podanych niżej zasad:

1.1 Oceniane kryteria i ich ranga w ocenie:

Lp.	Kryterium	Ranga
1.	Cena	100%

1.2 Cena

Sposób obliczania wartości punktowej kryterium cena:

$$C = \frac{C_{\min}}{C_o} \times 100 \text{ pkt}$$

gdzie:

C – ilość punktów jakie otrzyma oferta oceniana w kryterium „cena”,

Michał Koralewski

RADCA PRAWNY



$C_{\min}$  – najniższa cena podana przez wykonawcę spośród wszystkich ważnych ofert,  
 $C_o$  – cena ofertowa podana przez ocenianego wykonawcę.

2. Wykonawca jest zobowiązany do określenia w FOMULARZU OFERTY (załącznik numer 2 do zapytania ofertowego) ceny - jako ceny kompletnej i jednoznacznej wraz z podatkiem VAT.

2.1 Cena musi obejmować:

1. wartość przedmiotu zamówienia określonego w przedmiotowym zapytaniu ofertowym,
2. podatek VAT.

UWAGA: cena musi być zaokrąglona do dwóch miejsc po przecinku, czyli z dokładnością do jednego grosza (zgodnie z zasadami matematyki).

2.2 Cena przedstawiona przez Wykonawcę w FORMULARZU CENOWYM nie będzie podlegała zmianom w trakcie realizacji zamówienia.

2.3 Waluta ceny – PLN.

3. Zamawiający udzieli zamówienia Wykonawcy, którego oferta:

- odpowiada wszystkim wymaganiom określonym w zapytaniu ofertowym,
- została uznana za najkorzystniejszą w oparciu o podane kryteria oceny.

4. Zamawiający zastrzega sobie prawo unieważnienia postępowania na każdym etapie postępowania, bez podania przyczyny. Oferentom nie przysługuje z tego tytułu żadne roszczenia.

#### **IX. OSOBA UPRAWNIONA DO POROZUMIEWANIA SIĘ Z WYKONAWCAMI:**

Pan Dominik Nowak – Główny specjalista ds. najemców i nieruchomości, tel. +48 601 788 033, e-mail: [d.nowak@strefa.gda.pl](mailto:d.nowak@strefa.gda.pl)

#### **Opis przedmiotu zamówienia zatwierdził:**

POMORSKA SPECJALNA STREFA EKONOMICZNA sp. z o.o.  
DYREKTOR BIURA LOGISTYKI  
GDAŃSKIEGO PARKU NAUKOWO-TECHNOLOGICZNEGO  
*Byczkowska*  
Małgorzata Byczkowska

*Michał Koralewski*  
RADCA PRAWNY  
*M. Koralewski*