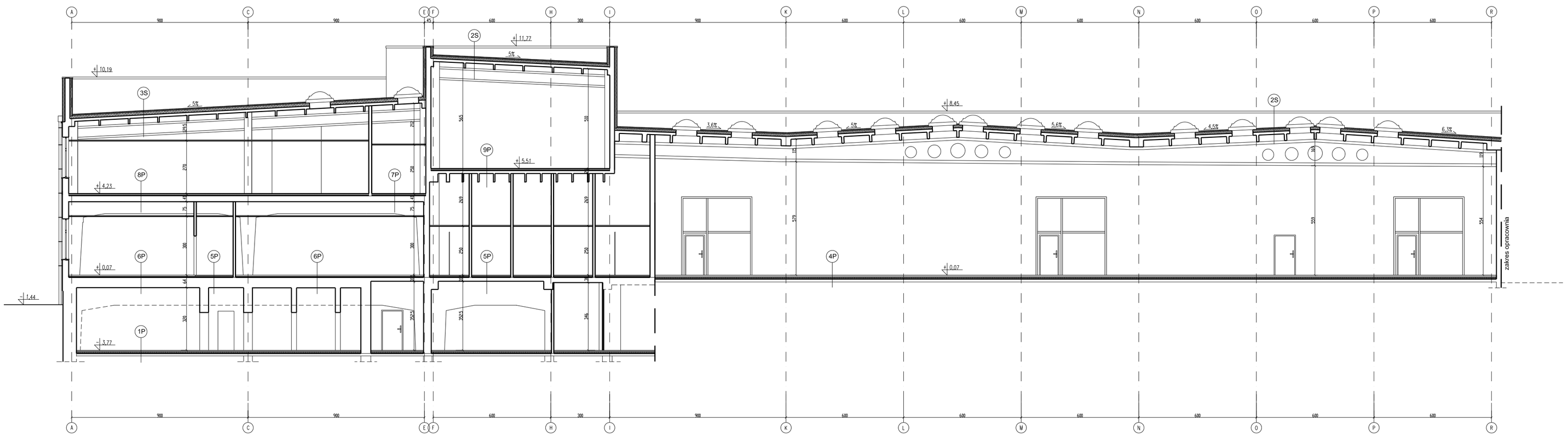

1P

[illegible]

4P

[illegible]

5P

[illegible]

6P

[illegible]

7P

[illegible]

8P

[illegible]

9P

[illegible]

2S

[illegible]

3S

[illegible]

Tebodin-SAP-Projekt w Gdańsku Sp. z o.o. 80-125 Gdańsk, ul. Kartuska 278		
Obiekt	GDAŃSKI PARK NAUKOWO-TECHNOLOGICZNY Gdańsk, ul. Trzy Lipy 3, str. nr 693	Data: 02. 2007r.
Projekt	PROJEKT PRZEBUDOWY BUDYNKU PRZESMYSŁOWEGO - ZMIANA SPOSOBU UŻYTKOWANIA NA GDAŃSKI PARK NAUKOWO-TECHNOLOGICZNY	Branża: ARCHITEKTURA
Rysunek:	PRZEKRÓJ C-C	Fazę: P.B.
Projektant:	mgr inż. arch. Adam Spechl, nr upr. 2979/Gd/87 izba nr PO-0014 mgr inż. arch. Małgorzata Mańnik, nr upr. 29/Gd/02 izba nr PO-0647	Skala: 1:100
Sprawdził:	mgr inż. arch. Grzegorz Liwerski, nr upr. PO/KK/043/03 izba nr PO-0772	Nr rysunku:
Opracowanie:	mgr inż. arch. Marcin Lipka mgr inż. arch. Marcin Podlewski-Kozłello Katarzyna Gosłowska Grzegorz Ciżhosz	11A