## Ściana szczytowa zachodnia
## Przekrój C-C

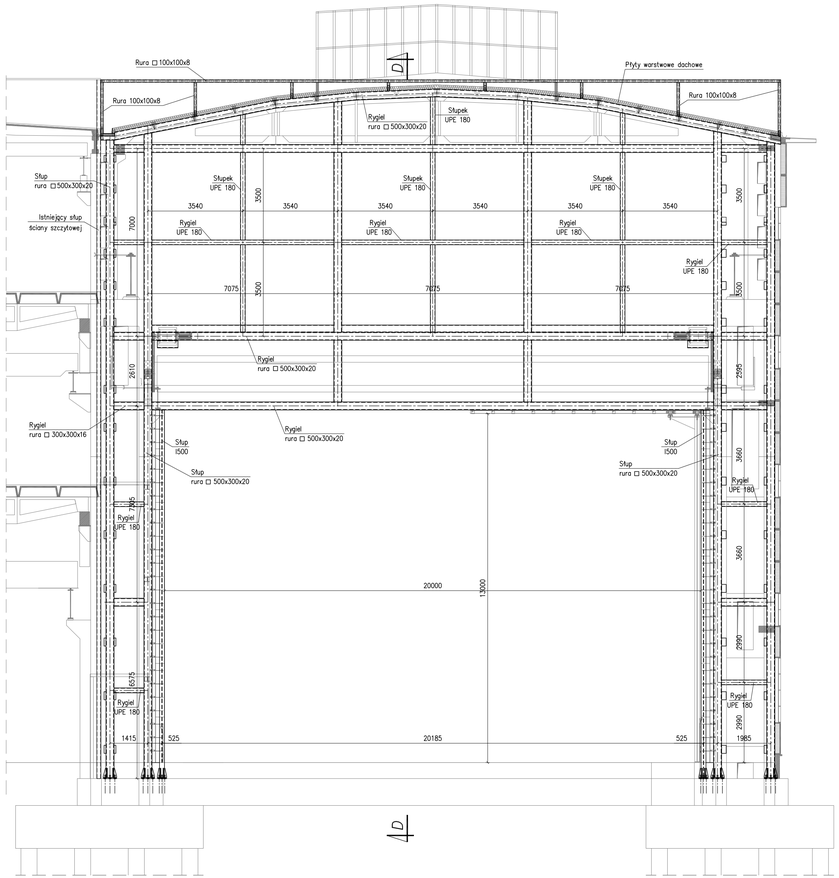


## Ściana szczytowa zachodnia
## widok c-c na osłonę rolety

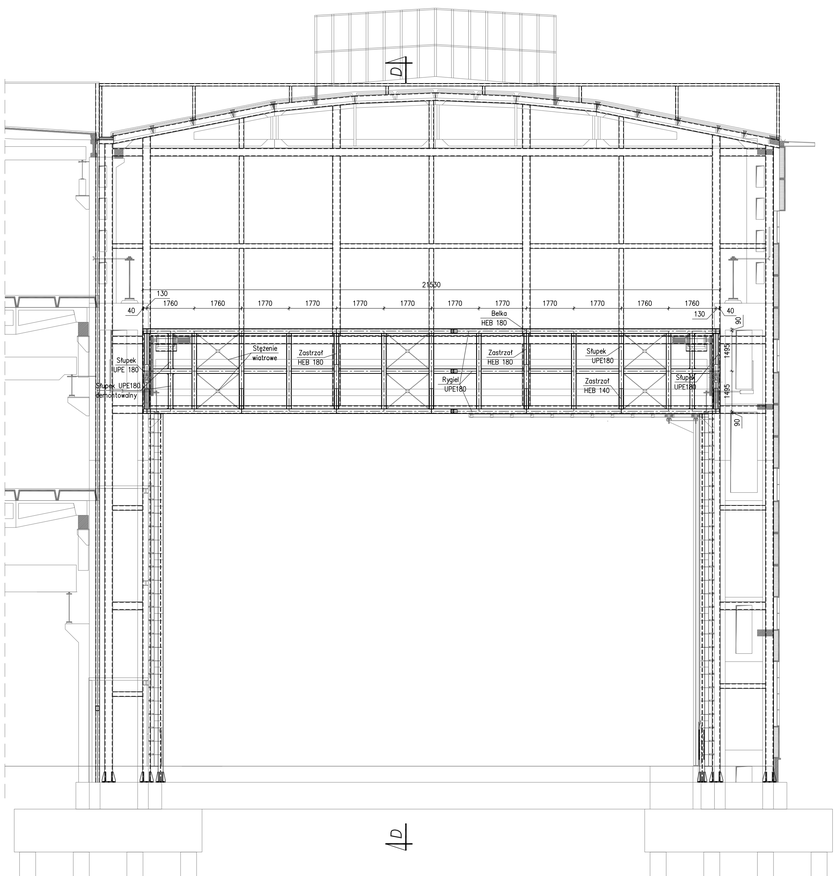


## Ściana szczytowa zachodnia
## Przekrój D-D

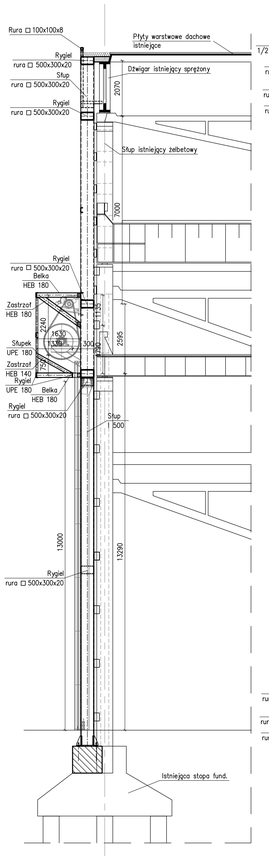


## Ściana szczytowa zachodnia
## Rzut

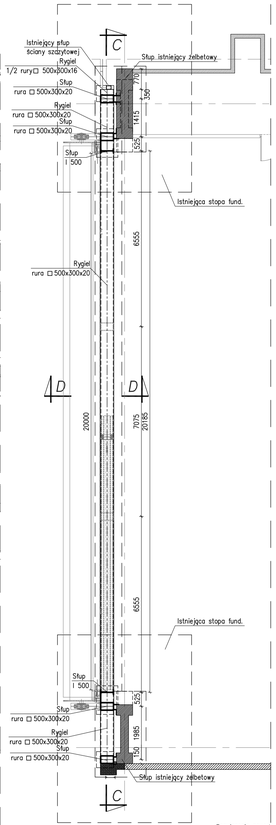


## Ściana szczytowa zachodnia
## Rzut osłony rolety

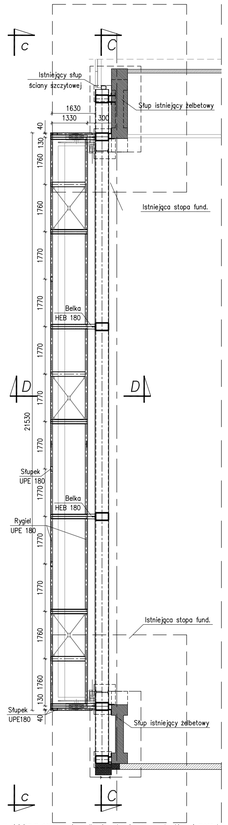


Rozwiązania zawarte w niniejszym opracowaniu podlegają ochronie prawa autorskiego i mogą być powielane oraz udostępnione osobom trzecim jedynie przez Zamawiającego w zakresie określonym w umowie o przeniesienie praw autorskich lub na podstawie pisemnego zezwolenia w/w Biura z zastrzeżeniem wszelkich skutków prawnych.

BPBK s.a.
Biuro Projektów Budownictwa Komunikacyjnego wodnego sieciowego w Gdańsku
80-233 Gdańsk, ul. Jana Uphagena 27
tel. 058 341-40-11, fax 058 341-89-46

PRZEBUDOWA HAL POD POTRZEBY PRODUKCJI STOCZNIOWEJ WRAZ Z BUDOWĄ NOWEJ INFRASTRUKTURY DROGOWEJ I SIECIOWEJ

ZADANIE 1

Przebudowa, adaptacja i wyposażenie hali nr 33 pod potrzeby produkcji stoczniowej

**Hala 33 - Nawa C - Ściana szczytowa zachodnia**

| | | | |
|---|---|---|---|
| Stadium opracowania: | PROJEKT BUDOWLANY | | |
| Data: 10.2018 | Skala: 1:100 | | 03 |
| Umowa nr: 0450 | Poz: PB 1/2 | | Rys nr |

| | | | |
|---|---|---|---|
| Projektant: | mgr inż. Agnieszka Makowska | spec. upr. nr | konstrukcyjna POM/0342/POOK/12 |
| | mgr inż. Cezary Najda | spec. upr. nr | mostowa POM/0058/PWOM/08 |
| Opracowanie: | – | spec. upr. nr | – |
| | – | spec. upr. nr | – |
| Sprawdzający: | mgr inż. Małgorzata Musielak | spec. upr. nr | konstrukcyjna POM/0344/POOK/12 |