

INWESTOR

POMORSKA
SPECJALNA STREFA
EKONOMICZNA
ST. 2.0.

ul. Władysława IV 9, 81-703 Sopot
tel.: +48 58 555 97 00, fax.: +48 58 555 97 11
strefa.gda.pl

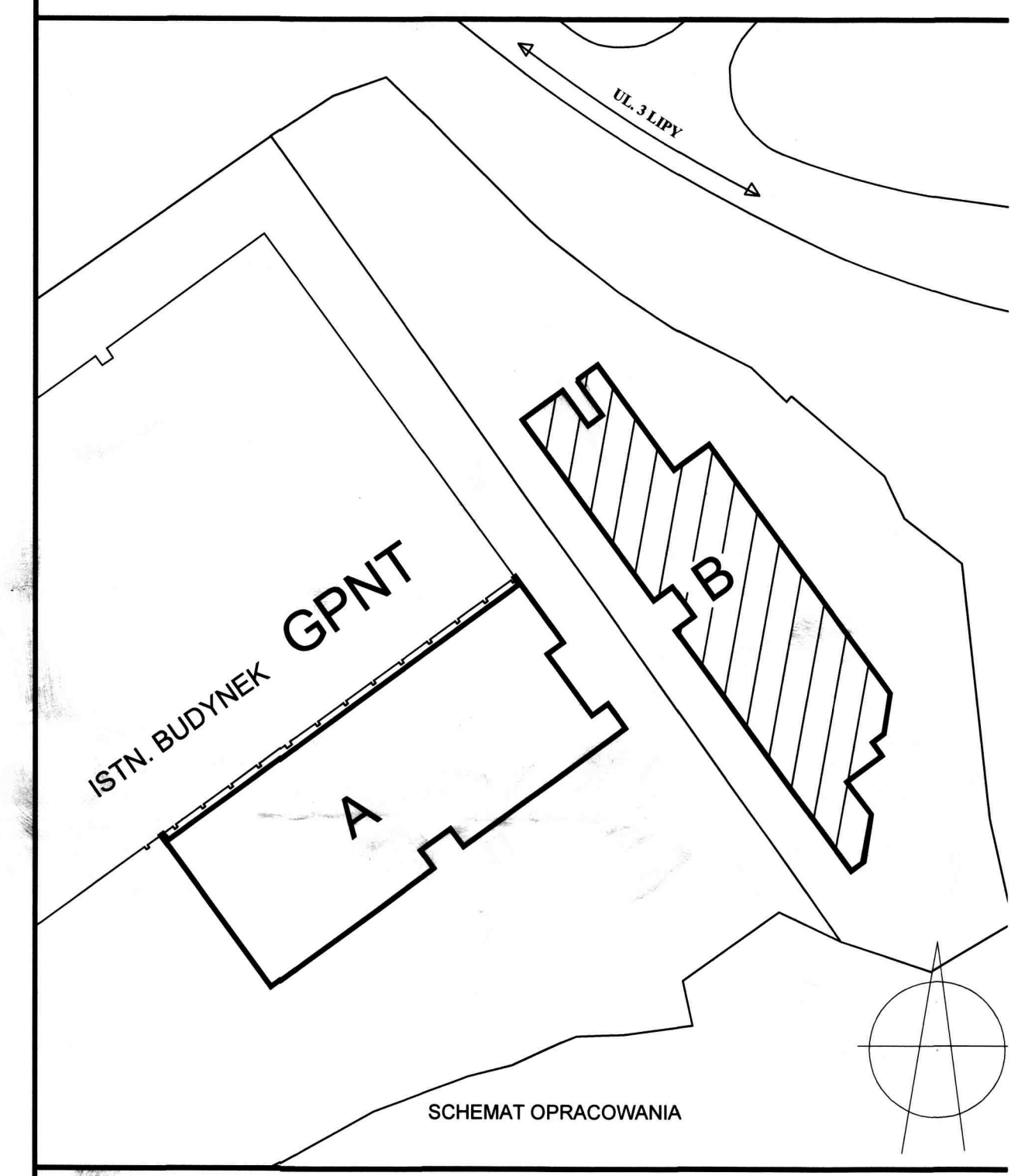

GEL ul. M. Reja 13/15, 81-874 Sop
tel.: +48 58 551 33 93, fax.: +48 58 555 08 4
www.gel.

Stadium:	PROJEKT POWYKONAWCZY	Branża:	ELEKTRYCZNY
Projektant:	ZBIGNIEW SZYMAŃSKI 2063/GD/85	Podpis:	<i>[Signature]</i>
Opracowanie i współpraca:	MAREK FLORIANOWICZ TOMASZ TYLICKI	Data:	05.2011 r. 05.2011 r.
Sprawdził:	JACEK ANDRZEJCZAK 62/GD/2002	Nr umc:	PSSE/1597/12 - Nr r 5.4-C

Objekt: *[Signature]* **BUDYNEK B**

Projekt:
GDAŃSKI PARK NAUKOWO-TECHNOLOGICZNY
ETAP III; BUDYNKI A I B

Nazwa rysunku: SCHEMAT STRUKTURALNY UKŁADU SZR I WO

GPNT III | GEL | E | B | - | 5.4-002 | - | PV

DOKUMENTACJA
POWYKONAWCZA

mgr inż. Grzegorz Łaskowski
Uprawnienia budowlane do projektowania
i kierowania robotami budowlanymi
Zakres: sieci i instalacje elektryczne
nr ewid.: Wa-568/94

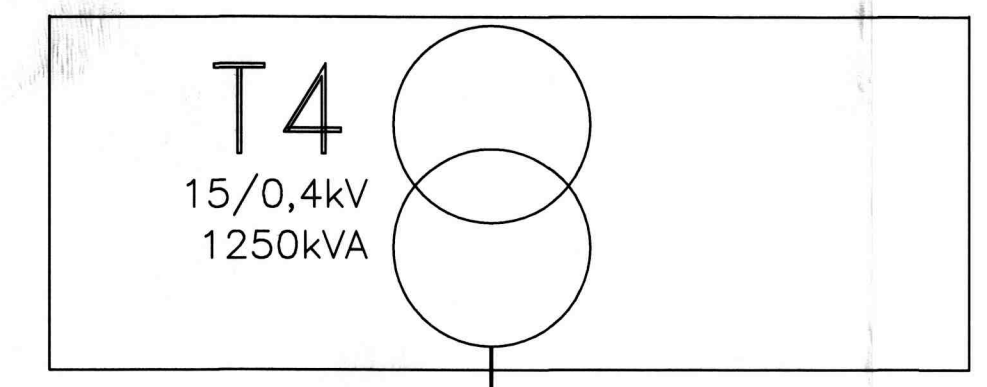

Rozdzielnica główna 2R 0,4kV

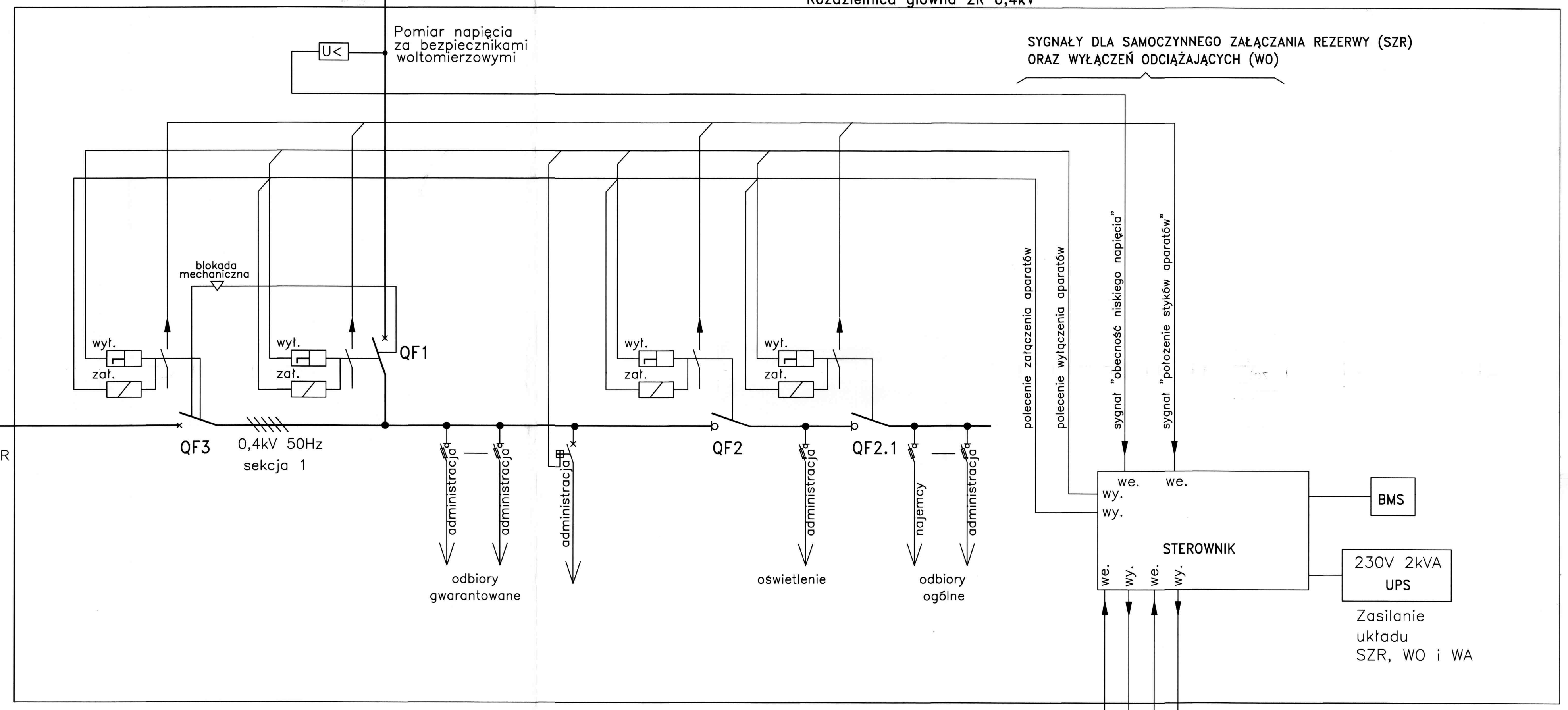

zasilanie gwarantowane
z sekcji 1 rozdzielnicy 1R
w budynku A

komunikacja z układem
automatyki
rozdzielnicy 1R

sygnał załączenia zasilania gwarantowanego
dla obwodów gwarantowanych rozdzielnicy 2R

sygnał awarii zasilania w rozdzielnicy 2R

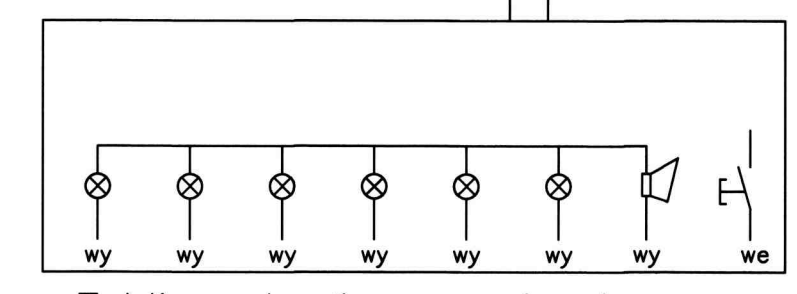

Tablica stanów awaryjnych

TSA