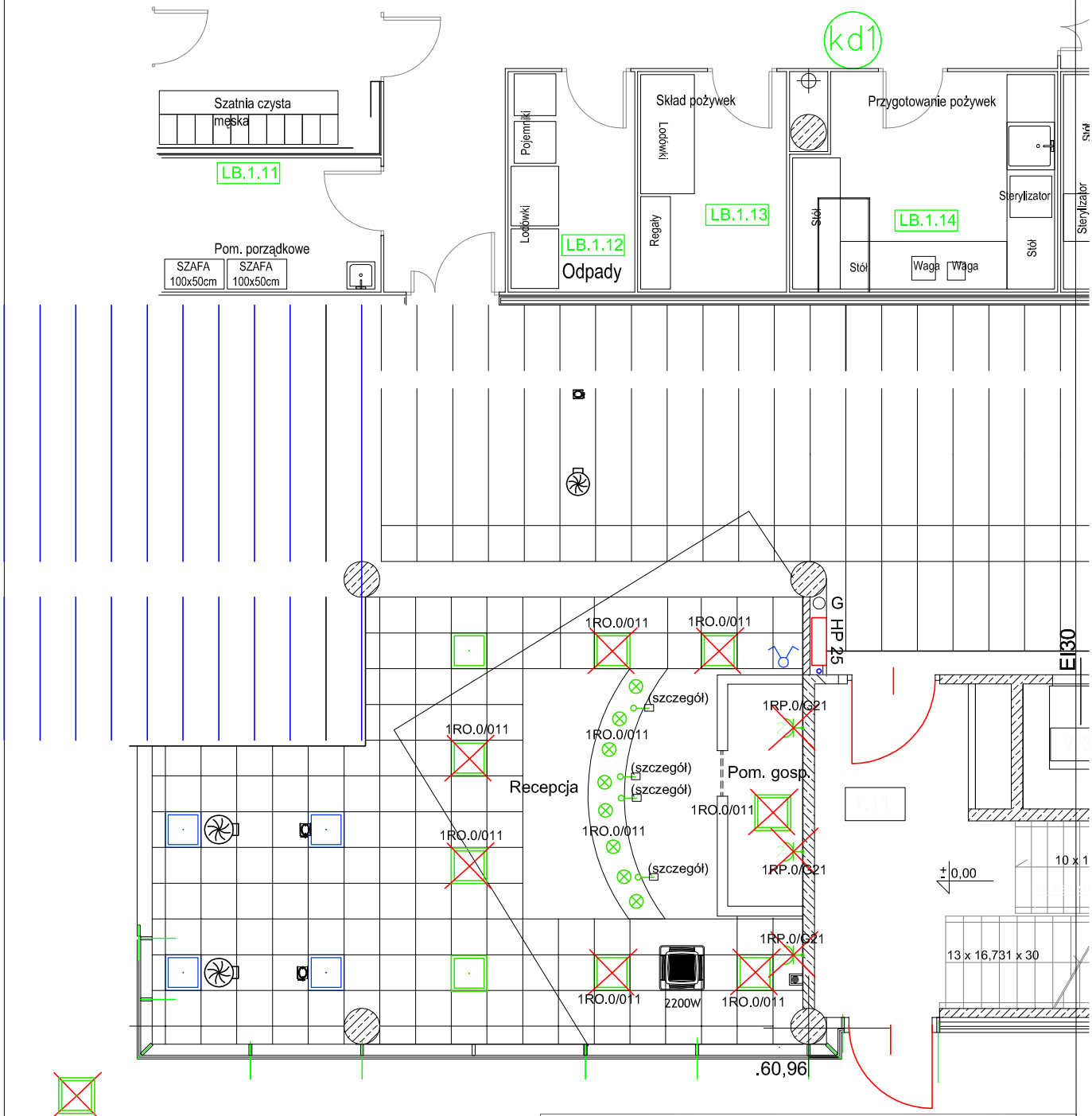

oprawy ośw. i gniazda wtyczkowe do demontażu (8)

gniazda montowane w meblu do demontażu (szczegół)

UWAGA:
Rysunek należy rozpatrywać łącznie z "opisem technicznym", który jest integralną częścia projektu (10)

PRACOWNIA PROJEKTOWA
Andrzej Szypowicz
Gdańsk; ul.Grunwaldzka 212
tel.058 520 21 19; fax.058 345 00 29
e-mail: szypowicz@asproj.pl

Autor: inż. Andrzej Szypowicz	upr. nr. 459 Gd/74 w specjalności Instalacyjnej w zakresie sieci, instalacji i urządzeń elektrycznych i elektroenergetycznych	
Opracował:		
Sprawdził:		

Temat: Przebudowa w budynku A Gdańskiego Parku Naukowo-Technologicznego 80-172 Gdańskul. Trzy Lipy 3

Zamawiający: POLPHARMA BIOLOGICS SPÓŁKA AKCYINA

INSTALACJE ELEKTRYCZNE WEWNĘTRZNE

Stadium: PROJEKT WYKONAWCZY | Branża: ELEKTRYCZNA

Rysunek: Rzut parteru
-plan instalacji elektrycznych -
demontaż ośw. i gniazd wtyczkowych

Nr projektu:	Data:	Skala:	Nr rys.	rew.
	KWIECIEŃ 2022	1:100	E/R1	-